+351969275559[1]

www.therealestateshop.pt

€5 400 / semana | Ref. 23-TRES072 | Lisboa

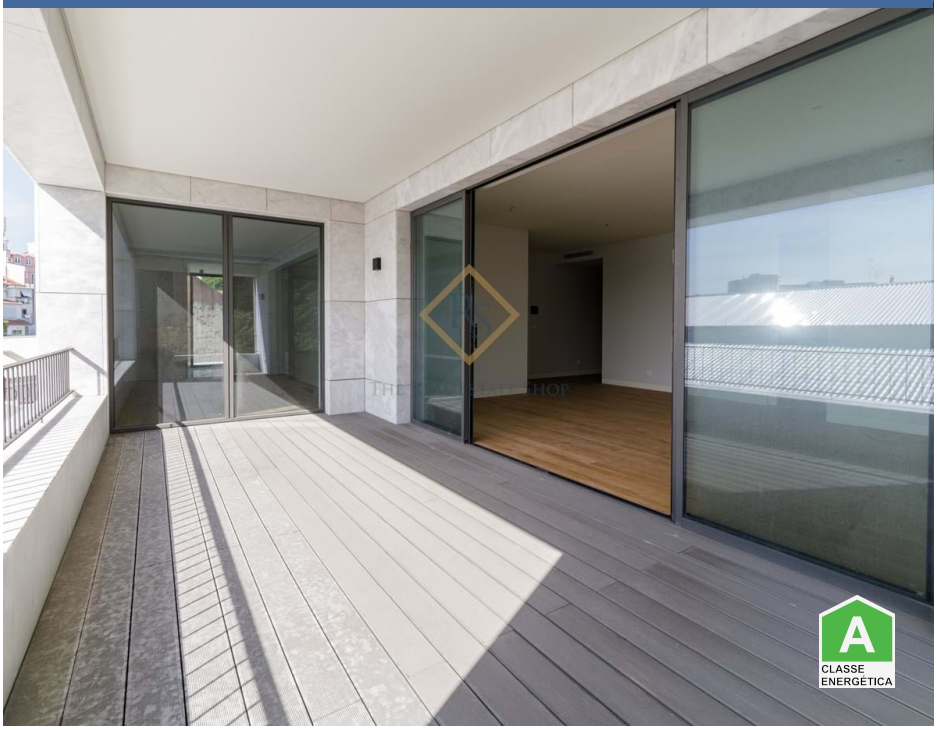

4	4	✖	190 m2	✔

Apartamento T4 | Centro de Lisboa

Apartamento com 4 suites e terraço com vista, distribuídos por 200m2 entre o Largo do Rato e a Rua Braancamp.
Este T4 a estrear está inserido em edifício totalmente reabilitado e contemporâneo, com garagem e arrecadação.
Excelentes acabamentos e acústica que permitem viver no coração de Lisboa e forma confortável e silenciosa.

O apartamento está no quarto piso e está configurado da seguinte forma:
- 1 suite à direita em que o quarto usufrui do terraço com vista para a Basílica da Estrela e a casa de banho também tem varanda voltada para as traseiras do edifício;
- sala espaçosa conectada à cozinha e ao terraço onde é possível avistar a ponte 25 de abril e o

AMI: 14313 | Travessa Fábrica das Sedas, 28

TEL: +351969275559[1] | Email: st@therealestateshop.pt

[1](Chamada para rede móvel nacional)

Powered by Casafari CRM