+351969275559[1]

www.therealestateshop.pt

€150 000 | Ref. 24_TRES103 | Serpa

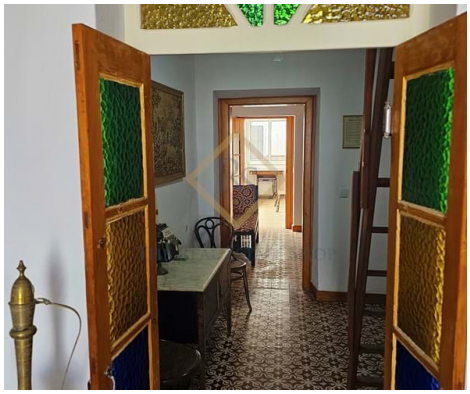

4	1	✖	104,39 m2	✖

Casa da Aldeia | Alentejo | Alojamento Local

Vila Nova de São Bento é uma vila portuguesa, do Município de Serpa em Beja, no Alentejo.

Esta casa rústica em excelente estado com 3 quartos e um sótão está localizada junto à praça principal do centro da vila.

Esta propriedade funde o charme rústico de detalhes em madeira e paredes de pedra, com acabamentos modernos e já está totalmente mobilada e preparada para desenvolver turismo, seja arrendamento de curta ou média duração. Oportunidade!

AMI: 14313 | Travessa Fábrica das Sedas, 28

TEL: +351969275559[1] | Email: st@therealestateshop.pt

[1](Chamada para rede móvel nacional)

Powered by Casafari CRM