+351969275559[1]

www.therealestateshop.pt

€810 000 | Ref. 23-TRES068 | Lisboa

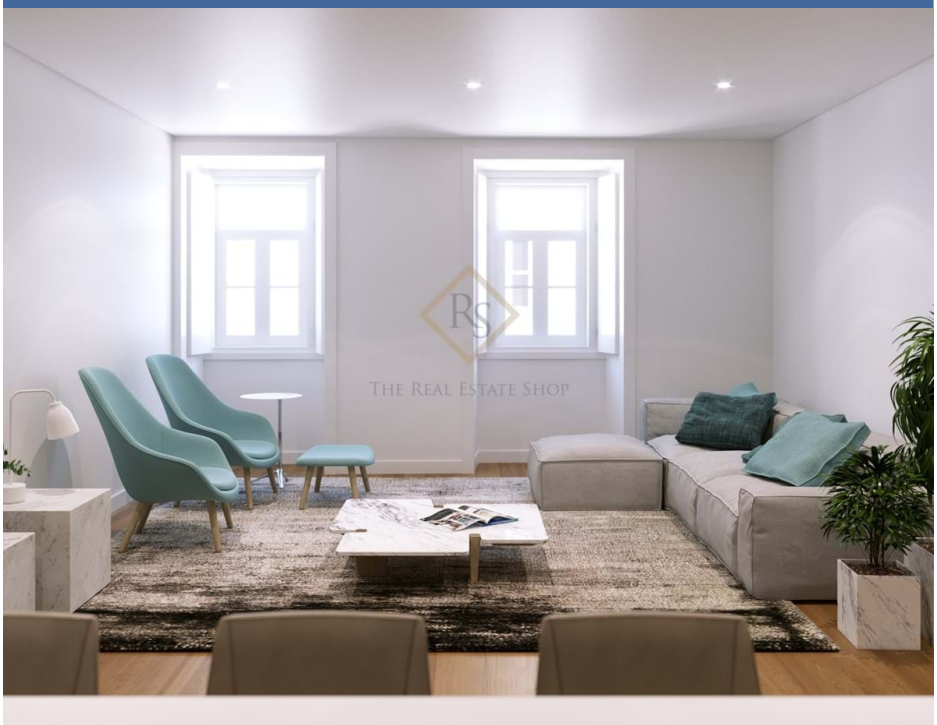

3	2	✖	128 m2	✔

Apartamento de 3 quartos | Investimento | Santa Bárbara - Lisboa

Apartamento com 3 quartos no bairro Santa Bárbara em Lisboa. Com estacionamento privativo e arrecadação.

Propriedade de investimento com uma duração de 5 anos e uma yield de 4% anuais.

Santa Bárbara está situada num bairro servido de hospital, comércio local e universidades, atraente para aqueles que procuram uma experiência de vida conveniente e luxuosa no coração de Lisboa.

O edifício tem amplos espaços comuns e três elevadores para facilitar o acesso aos residentes. Uma localização adjacente à Avenida Almirante Reis, uma das ruas mais conhecidas e moviment

AMI: 14313 | Travessa Fábrica das Sedas, 28

TEL: +351969275559[1] | Email: st@therealestateshop.pt

[1](Chamada para rede móvel nacional)

Powered by Casafari CRM