+351969275559[1]

www.therealestateshop.pt

€670 000 | Ref. 24_TRES100 | Lisboa

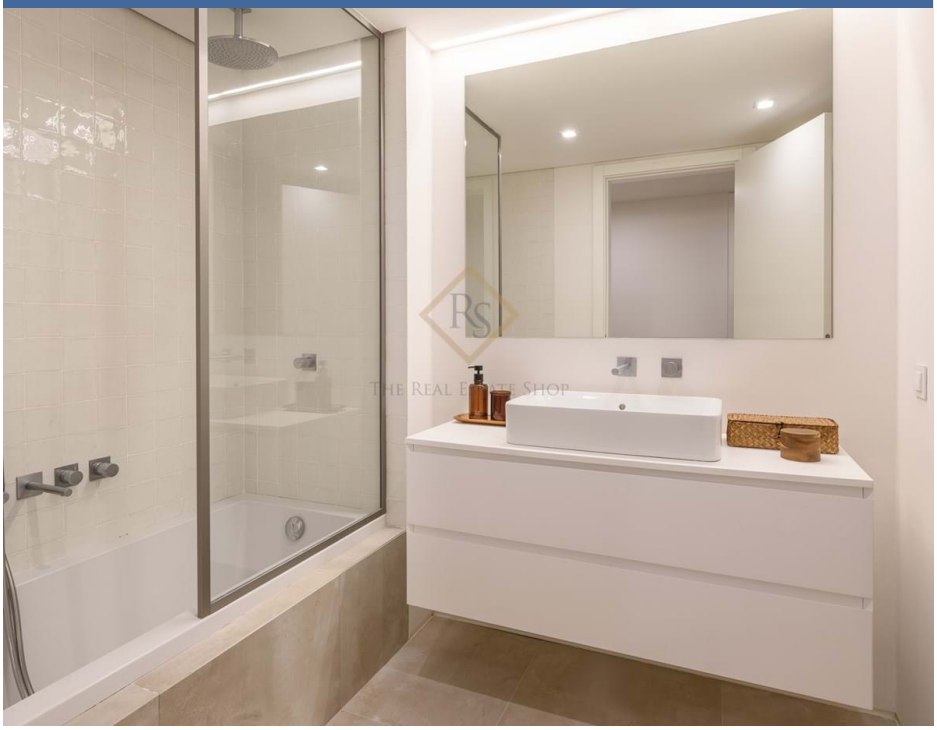

3	3	✖	134,7 m2	✔

Olivais | Apartamento | T3

O apartamento é da autoria do conhecido arquitecto Miguel Saraiva, nas proximidades do aeroporto de Lisboa e do novo lado da cidade, o Parque das Nações. Tem uma localização privilegiada a leste da cidade de Lisboa, perto do rio Tejo e da estação ferroviária do Oriente.

O complexo inclui:
-2 Varandas e grandes janelas para iluminar seus espaços.
-2 vagas de garagem e área para bicicletas.
-Cozinhas equipadas e personalizadas.
-Transportes públicos próximos (Metro, Carris e CP)

Excelente apartamento personalizado que combina com acabamentos de qualidade fazem deste

AMI: 14313 | Travessa Fábrica das Sedas, 28

TEL: +351969275559[1] | Email: st@therealestateshop.pt

[1](Chamada para rede móvel nacional)

Powered by Casafari CRM